

SZCZEGÓŁ WYKONANIA WŁĄCZENIA PRZYŁĄCZA DO SIECI WODOCIĄGOWEJ  
1:10

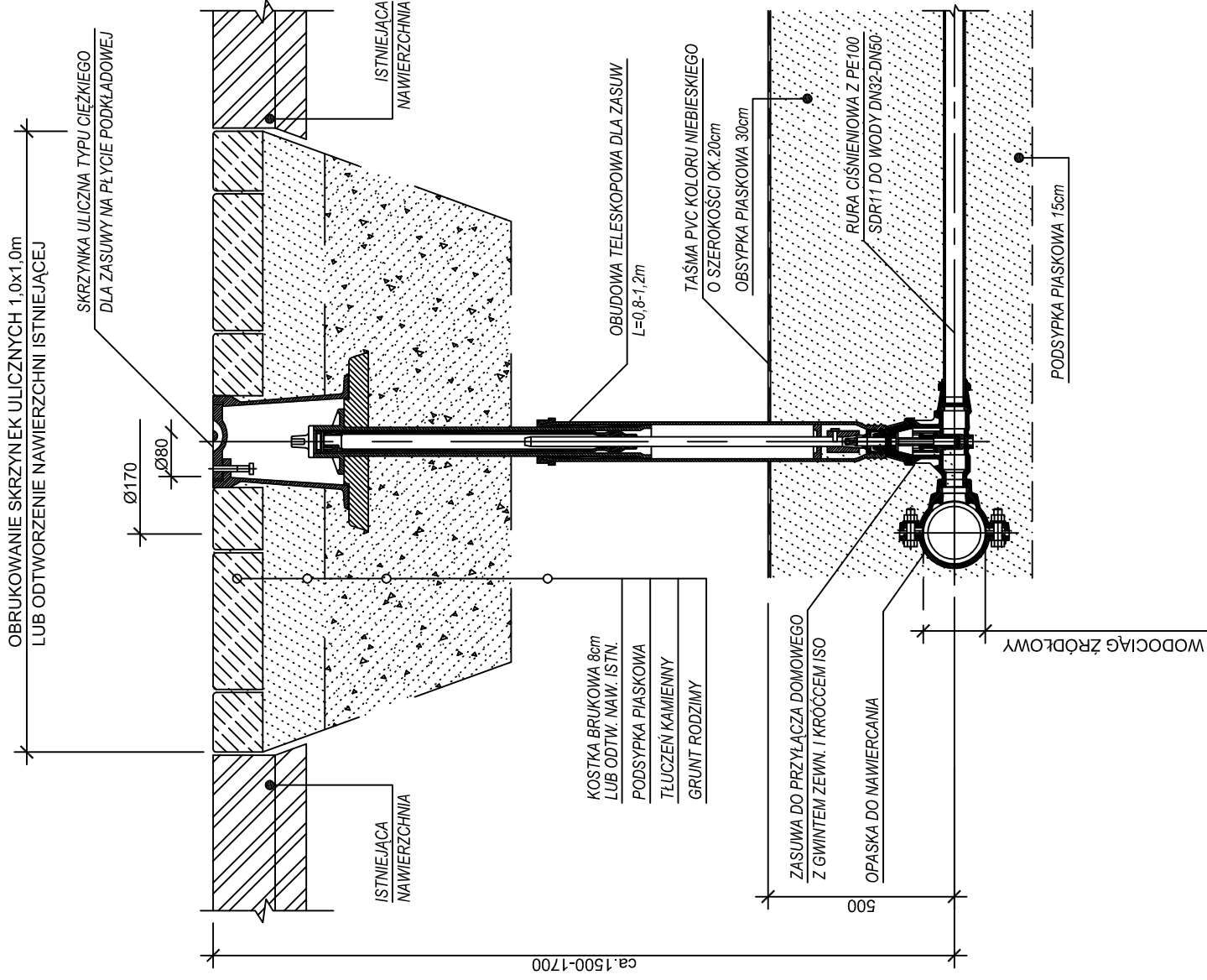

- UWAGI
1. DLA WODOCIĄGU ŹRÓDŁOWEGO Z ŻELIWA SFEROIDALNEGO STOSOWAĆ OPASKI DO NAWIERCANIA DO RUR Z ŻELIWA
  2. DLA WODOCIĄGU ŹRÓDŁOWEGO Z PE STOSOWAĆ OPASKI DO NAWIERCANIA DO RUR PE

Zadanie inwestycyjne: <b>OPRACOWANIE DOKUMENTACJI PROJEKTOWO-KOSZTORSOWEJ SIECI WODOCIĄGOWEJ WRAZ Z PRZYŁĄCZAMI DO BUDYNKÓW I ODTWORZENIEM NAWIERZCHNI, OBEJMUJĄCEJ REJON ULICY RYBNIKIEJ (OD UL. POKOJU DO UL. CIESZYŃSKIEJ - DK81) W MIKOŁOWIE WRAZ Z UZYSKANIEM DECYZJI POZWOLENIA NA BUDOWĘ ORAZ PROWADZENIEM NADZORU AUTORSKIEGO</b>		jedenostka ewidencyjna: 240802_1 Mikołów, obręb 0029 Mikołów, działki nr: 385/11, 390/62, 399/62, 927/62, 497/41, 677/41, 100/43, 178/41, 164/51, 298/45, 148/11, 1601/60, 594/11, 597/11, 540/41, 263/53, 619/11, 620/11, 114/12, 1465/56, 1510/32, 229/41, 244/39, 573/51, 572/51, 574/50, 177/41, 1896/56, 1933/56, 99/52, 535/53, 1029/43, 1467/43, 1887/23, 1889/23, 301/45, 922/62, 923/62, 1033/38, 560/11, 562/11, 595/11, 25, 255/24, 165/62, 202/11, 374/11, 1271/62, 180/41, 536/53, 147/11, 1208/62, 1486/57, 3982/33, 1290/62, 1402/62, 1403/62, 786/42, 842/31, 557/11, 559/11, 567/11, 927/42, 577/11, 927/62, 691/46, 3017/20, 839/31, 375/11, 2087/42, 142/11, 660/32, 252/11, 251/11, 295/46, 558/11, 1464/56, 389/64, 500/41, 499/41	
Obiekt:	SIEĆ WODOCIĄGOWA WRAZ Z PRZYŁĄCZAMI DO BUDYNKÓW	Skala:	1:50
Przedmiot rysunku:	Szczegół wykonania przyłącza do sieci wodociągowej	Projektant:	03.2017 D. KOŚCIAŃSKI
		Uprawnienia:	4.09/02
		Opracował:	03.2017 J. MACIOSOWSKA
		Sprawił:	03.2017 A. HAWRYLEWICZ
		Kierownik:	03.2017 J. MACIOSOWSKA
		Zmiana:	
		Zamawiający:	Zakład Inżynierii Miejskiej Spółka z o.o. ul. Kolejowa 4, 43-190 Mikołów
		Nr rysunku:	D1-655-S-000-301-A
		Nr umowy:	655/2016
		Branża:	TECHNOLOGICZNO-SANITARNA
		<b>HYDROSAN</b> BIURO PROJEKTÓW GOSPODARKI WODNO-ŚCIEKOWEJ SP. Z O.O. 44-101 GLIWICE, UL. SIENKIEWICZA 10, TEL. (032) 231 00 81	